

MODULARIO  
P. fig. rend. - 498



MINISTERO DELLE FINANZE  
DIREZIONE GENERALE DEL CATASTO E DEI SERVIZI TECNICI ERARIALI

MOD. A (Nuovo Catasto Edilizio Urbano)

# NUOVO CATASTO EDILIZIO URBANO

(R. DECRETO-LEGGE 13 APRILE 1939, N. 662)

Lire  
300

62

Planimetria dell'immobile situato nel Comune di CASCINA Via GALILEI 10

Ditta ISTITUTO AUTONOMO CASE POPOLARI DI PISA PER L'EDIFICIO - COMUNE DI CASCINA  
PER L'AREA

Allegata alla dichiarazione presentata all'Ufficio Tecnico Erariale di PISA

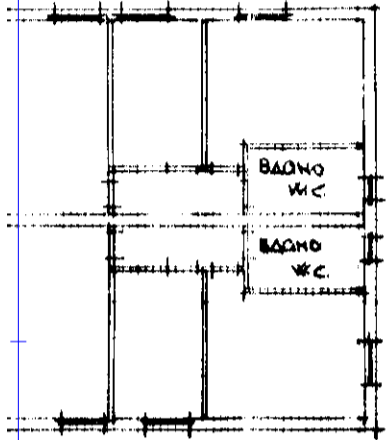

PIANO PRIMO

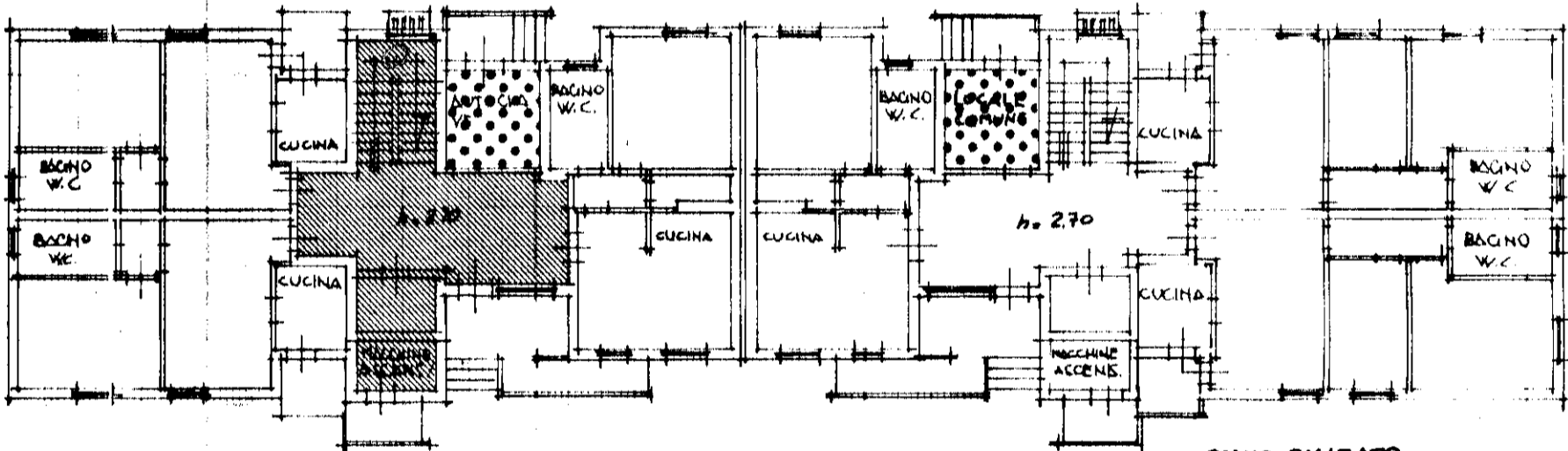

PIANO RIALZATO

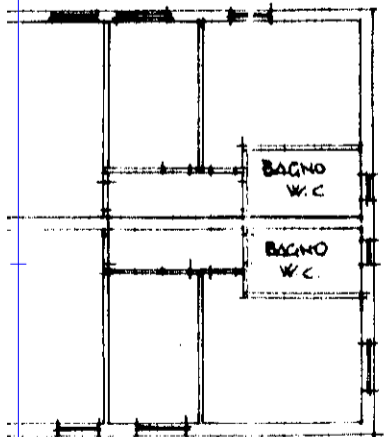

ORIENTAMENTO

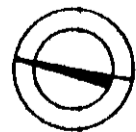

SCALA DI 1:200

### SPAZIO RISERVATO PER LE ANNOTAZIONI D'UFFICIO

DATA

PROT. N°

FOGLIO 16

MAPPALE 1254

FOGLIO 26

Compilata dal GEOM. ROLANDO

LUCARELLI (Titolo, nome e cognome del tecnico)

Escritto ~~all'Alba~~ dell' A.T.E.R.

della Provincia di PISA

DATA 15-11-1989

Firma: Ph. cavall.

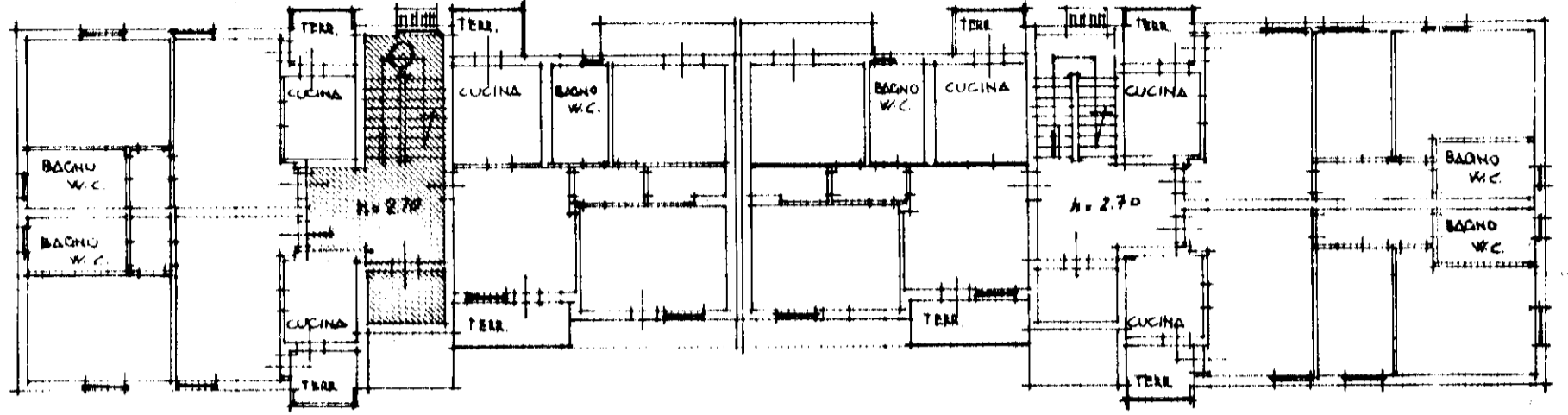

Planimetria  
Ditta ISTIT.  
PER L.  
Allegata alla

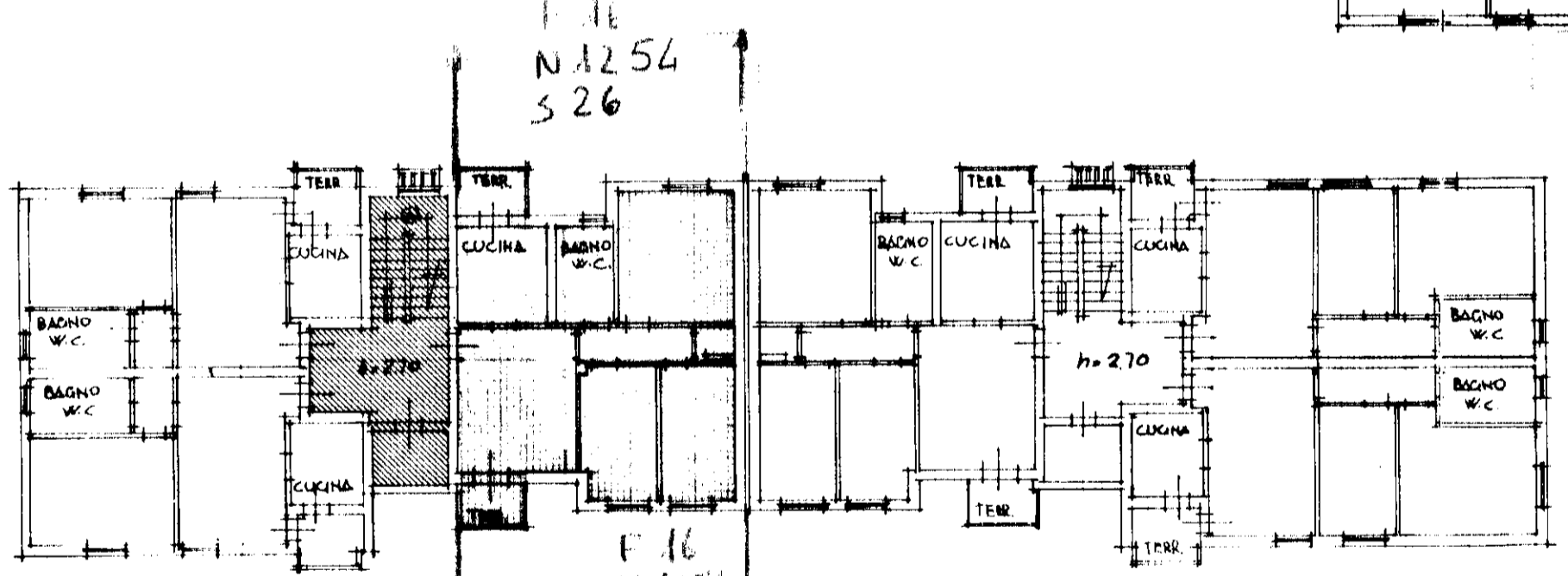
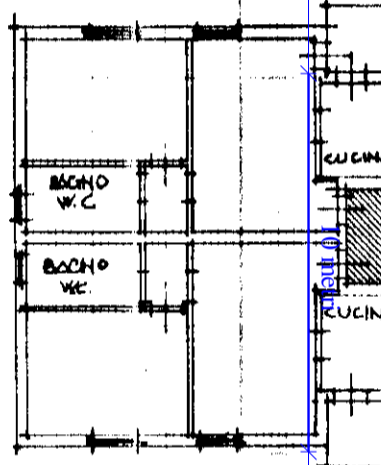

PIANO PRIMO

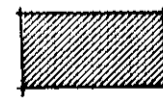
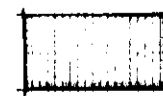

PIANO TERZO

-  PROPRIETA' A COMUNE PER 1/30
-  PROPRIETA' A COMUNE PER 1/15
-  PROPRIETA' A COMUNE PER 1/15
-  PROPRIETA' ESCLUSIVA

Catasto dei Fabbricati - Situazione al 21/02/2017 - Comune di CASCINA (B950) - < Foglio: 16 - Particella: 1254 - Subalterno: 26 >  
VIA GALILEO GALILEI n. 40 piano: 3

DATA  
PROT. N°